



PIANO DELLE PERFORMANCE 2016 – 2018

Sommario

Premessa.....

1. La riorganizzazione degli Uffici.....

2. Linee strategiche e obiettivi operativi.....

3. Le risorse finanziarie.....

Conclusioni

PREMESSA

Con deliberazione dell'Amministratore Unico n. 90 del 24 novembre 2015 è stato approvato il Piano della Performance 2015-2017 dell'ATER Matera, ai sensi dell'articolo 10 del decreto legislativo 27 ottobre 2009, n. 150.

Il Piano rappresenta lo strumento di cui si dota l'Azienda per incrementare l'efficacia e l'efficienza della propria azione amministrativa, in linea con quanto previsto dalla normativa vigente ed in conformità con il sistema di programmazione finanziaria e di bilancio.

Esso costituisce lo strumento di avvio del ciclo della performance e definisce gli elementi fondamentali su cui si basa la misurazione, la valutazione e la rendicontazione della performance.

Il Piano della performance comprende gli obiettivi strategici ed operativi programmati dall'ATER di Matera **in coerenza** con la programmazione economica e finanziaria, cui si dà attuazione in sede di approvazione del **Bilancio di Previsione pluriennale**.

Le nuove linee strategiche dell'ATER di Matera, risultanti dalla relazione di cui alla deliberazione dell'Amministratore Unico n. 84 del 2 novembre 2015, approvata dalla Regione Basilicata con deliberazione di Giunta n. 1563 del **1 dicembre 2015**, per effetto dell'art. 18 della legge regionale n. 11/2006, nonché **la modifica dell'assetto organizzativo** dell'Azienda avvenuto con la deliberazione dell'Amministratore Unico n. 11 del **17 febbraio 2016**, che ha stabilito la nuova declaratoria dei compiti assegnati agli Uffici, determinano la necessità di adottare il Piano delle performance 2016-2018, quale aggiornamento del precedente piano 2015-2017.

Con l'attuale Piano delle Performance vengono conseguentemente riprogrammati gli obiettivi operativi e gestionali, proprio in funzione delle nuove aree strategiche aziendali e del nuovo assetto organizzativo.

1. LA RIORGANIZZAZIONE DEGLI UFFICI

Si riporta di seguito il nuovo organigramma dell'ATER di Matera, approvato con deliberazione dell'Amministratore unico n. 11/2016 e rientrante quindi nel Piano della performance.

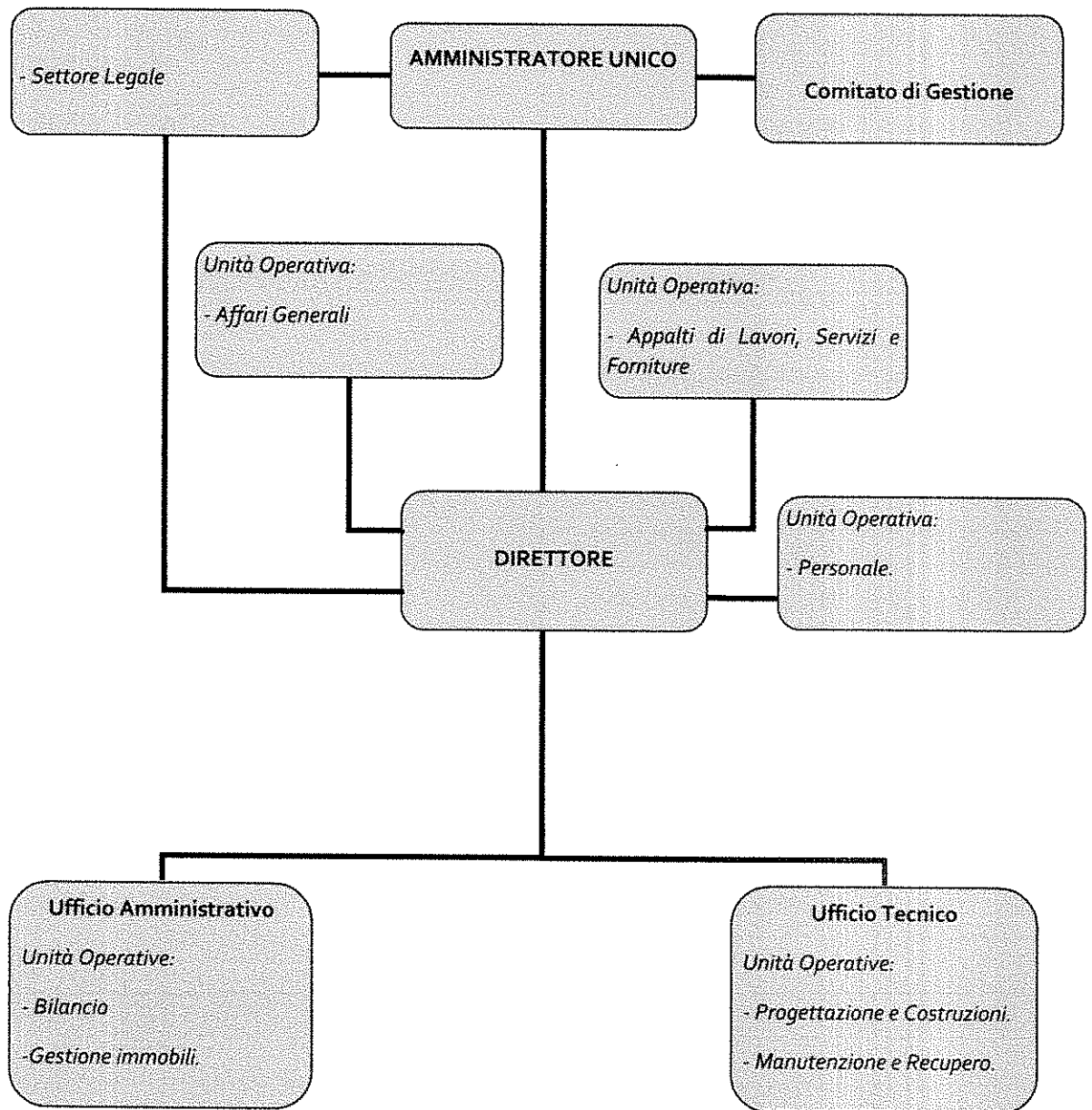

2. LINEE STRATEGICHE E OBIETTIVI OPERATIVI

L'attività politico-amministrativa dell'Azienda è incentrata al perseguimento dei seguenti **obiettivi strategici**, come risultanti dalla richiamata deliberazione dell'Amministratore Unico n. 84 del 2 novembre 2015, approvata dalla Regione Basilicata con deliberazione di Giunta n. 1563 del 1 dicembre 2015:

1. Accelerazione delle procedure amministrative interne e costante azione presso le Amministrazioni comunali competenti al fine di avviare rapidamente tutti gli interventi costruttivi programmati;
2. Immediata attivazione dei bandi relativi agli interventi di manutenzione straordinaria e recupero programmati ed approvati con recente provvedimento regionale;
3. Ridefinizione delle procedure organizzative interne al fine di attribuire agli interventi manutentivi ordinari e straordinari degli alloggi gestiti un carattere di maggiore sistematicità e periodicità in un'ottica di prevenzione degli eventi determinanti pregiudizio alla funzionalità e vivibilità degli alloggi stessi. In merito si intende avviare una attenta mappatura del patrimonio immobiliare gestito attraverso sopralluoghi diretti su tutti gli immobili, prescindendo dalla richiesta di interventi di riparazione, e successivamente con l'elaborazione di schede di intervento programmatiche che tengano conto dei risultati riscontrati e del grado di vetustà degli alloggi stessi;
4. Rimodulazione degli schemi organizzativi e delle procedure operative tese al contenimento e/o recupero della morosità da canoni di locazione anche attraverso l'incentivazione alla stipula di accordi transattivi con gli assegnatari degli alloggi gestiti dall'Azienda ai sensi dell'art. 39 bis della legge regionale n. 24/2007;
5. Nuovo impulso alla informatizzazione della gestione aziendale attraverso la dematerializzazione dei documenti amministrativi e dei protocolli di comunicazione tra gli Uffici e i soggetti terzi;
6. Sviluppo di attività formative per il personale dell'Ente con particolare riferimento ai nuovi processi informatici, dopo un attento screening delle competenze e degli eventuali deficit formativi riscontrati.

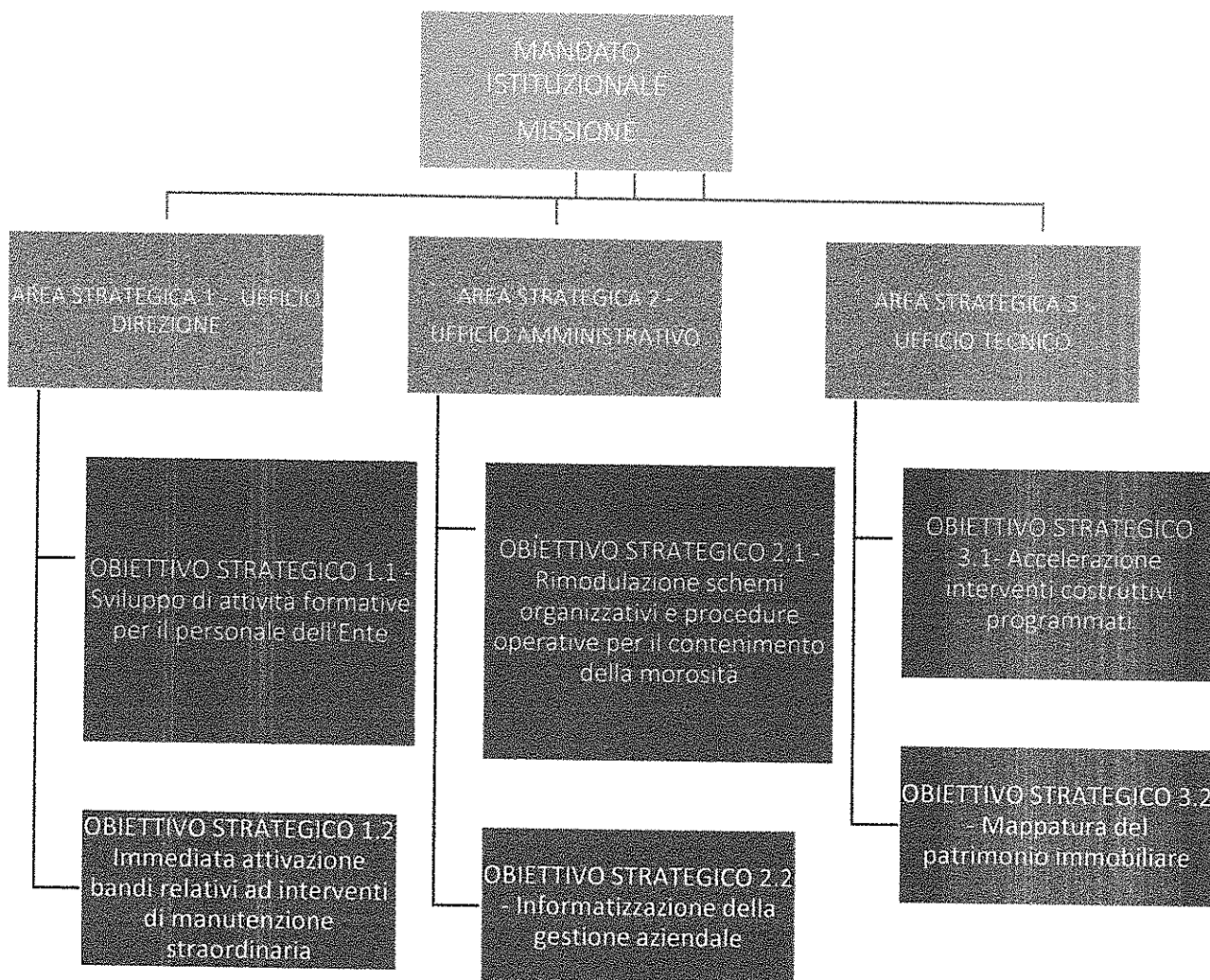

Dai predetti obiettivi strategici discendono gli obiettivi operativi, riportati nelle schede allegato al presente documento, ove vengono definite le azioni, i tempi, le risorse e le responsabilità organizzative connesse al raggiungimento di ciascun obiettivo.

Si evidenzia che per l'annualità 2016 si è proceduto alla redazione di schede confacenti al sistema di valutazione delle performance adottato dalla Regione Basilicata, giusta deliberazione di Giunta n. 559 del 29 aprile 2015.

3. LE RISORSE FINANZIARIE

Si riporta di seguito il quadro generale riassuntivo delle Entrate e delle Spese dell'esercizio finanziario 2016.

Tab. 1 – Quadro Generale riassuntivo Entrate/Spese anno 2016

ENTRATE		SPESE	
Entrate tributarie			
Entrate derivanti da contributi e trasferimenti correnti dello Stato, della Regione e di altri Enti pubblici		Spese correnti	4.913.774,37
Entrate extratributarie	4.980.694,12		
Entrate derivanti da alienazioni beni patrimoniali e da riscossioni di crediti	5.867.268,40	Spese in conto capitale	9.154.455,54
Entrate derivanti da accensioni di prestiti	1.050.000,00	Spese per rimborso di prestiti e restituzione anticipazioni	5.862.120,00
Entrate da trasferimenti in c/capitale	7.215.172,61		
Entrate da partite di giro	840.800,00	Spese per servizi per conto terzi	840.800,00
TOTALE	19.953.935,13	TOTALE	20.771.149,41
Avanzo di Amministrazione	817.214,78	Disavanzo di Amministrazione	
TOTALE complessivo Entrate	20.771.149,91	TOTALE complessivo Spese	20.771.149,41

Fonte: Bilancio di Previsione anno 2016 dell'ATER di Matera

CONCLUSIONI

Nell'ambito del Piano della performance, ciascun obiettivo strategico deve trovare la corretta collocazione dal punto di vista del bilancio, essendo riportati la Missione e il Programma nel quale si inseriscono, anche al fine di quantificare correttamente le risorse finanziarie, umane e strumentali necessarie per il conseguimento dell'obiettivo sulla base dei dati considerati all'interno del bilancio di previsione.

Si è proceduto all'adozione del Piano delle Performance 2016-2018, quale aggiornamento del piano della performance 2015-2017, oltre il termine previsto del 31 gennaio 2016, per la necessità di allineare il processo di definizione del budget con le strutture amministrative di riferimento, il cui nuovo assetto organizzativo è stato stabilito con deliberazione dell'Amministratore Unico n. 11 del 17 febbraio 2016.

Resta fermo, quindi, quanto riportato nel precedente piano 2015-2017 in relazione agli altri aspetti considerati e che non hanno subito aggiornamenti con il presente Piano 2016-2018.

Allegati

1. Schede riportanti gli obiettivi operativi e gestionali per l'annualità 2016;
2. Quadro riassuntivo del bilancio di previsione per l'anno finanziario 2016.

ENTRATE	Competenza	Cassa
TITOLO I ENTRATE TRASFERIMENTI CORR.		
Categoria 1a <i>TRASFERIMENTI DA PARTE STATO</i>		
Categoria 2a <i>TRASFERIMENTI DA PARTE REGIONI</i>		
Categoria 3a <i>TRASFER.COMUNI DELLA PROVINCIA</i>		
Categoria 4a <i>TRASFERIMENTI ALTRI ENTI</i>		
TOTALE TITOLO I		
TITOLO II ALTRE ENTRATE		
Categoria 5a <i>ENTR.VENDITA BENI E PREST.SER.</i>	557.100,00	600.622,80
Categoria 6a <i>REDD. E PROVENTI PATRIM.</i>	4.118.000,00	6.182.319,23
Categoria 7a <i>POSTE CORR./COMP. SPESE CORREN</i>	305.594,12	1.090.657,97
Categoria 8a <i>ENTRATE NON CLASS. ALTRE VOCI</i>		596.684,91
TOTALE TITOLO II		4.980.694,12
Totali entrate correnti		8.470.284,91
TITOLO III ENTR.ALIEN. BENI PATR. RIS.CR.		
Categoria 9a <i>ALIEN.IMMOB. E DIRITTI REALI</i>	1.282.268,40	1.310.481,42
Categoria 10a <i>ALLIENAZIONE IMMOBILIZ.TECNIC.</i>		
Categoria 11a <i>REALIZZO DI VALORI MOBILIARI</i>		
Categoria 12a <i>RISCOSSIONE DI CREDITI</i>	4.585.000,00	5.211.723,57
TOTALE TITOLO III		5.867.268,40

ENTRATE	Competenza	Cassa
TITOLO IV		
ENTR.DERIV.TRASF.C/CAPITALE		
Categoria 13a <i>TRASFERIMENTI DALLO STATO</i>	1.208.221,09	1.208.221,09
Categoria 14a <i>TRASFERIMENTI DALLE REGIONI</i>	6.006.951,52	6.025.063,06
Categoria 15a <i>TRASFER.DA COMUNI E PROVINCIA</i>		
Categoria 16a <i>TRASF.ALTRI ENTI DEL SETT.PUB.</i>		
TOTALE TITOLO IV	<u>7.215.172,61</u>	<u>7.233.284,15</u>
TITOLO V		
ACCENSIONE DI PRESTITI		
Categoria 17a <i>ASSUNZIONE DI MUTUI</i>	220.000,00	495.881,04
Categoria 18a <i>ASSUNZIONE ALTRI DEBITI FIN.</i>	830.000,00	972.463,83
TOTALE TITOLO V	<u>1.050.000,00</u>	<u>1.468.344,87</u>
TITOLO VI		
PARTITE DI GIRO		
Categoria 19a <i>ENTR.AVENTI NATURA PART.GIRO</i>	840.800,00	860.053,66
TOTALE TITOLO VI	<u>840.800,00</u>	<u>860.053,66</u>
Totale delle Entrate	<u>19.953.935,13</u>	<u>24.554.172,58</u>
Avanzo di amministrazione presunto	817.214,78	
Fondo iniziale di cassa		8.483.586,21
TOTALI GENERALI	<u>20.771.149,91</u>	<u>33.037.758,79</u>
Risultati differenziati		
Disavanzo di competenza previsto		
Disavanzo di cassa previsto		
TOTALI A PAREGGIO	<u>20.771.149,91</u>	<u>33.037.758,79</u>

USCITE	Competenza	Cassa
TITOLO I SPESE CORRENTI		
Categoria 1a <i>SPESE PER GLI ORGANI DELL'ENTE</i>	70.000,00	70.000,00
Categoria 2a <i>ONERI PERS.IN ATT.DI SERVIZIO</i>	1.988.774,37	3.776.462,78
Categoria 3a <i>ONERI PER IL PERS.IN QUIESCEN.</i>		
Categoria 4a <i>SPESE ACQ.BENI CONS.E SERV.</i>	515.000,00	564.133,40
Categoria 5a <i>SPESE PRESTAZIONI ISTITUZ.</i>	1.060.000,00	1.314.832,00
Categoria 6a <i>ONERI FINANZIARI</i>	100.000,00	169.234,87
Categoria 7a <i>ONERI TRIBUTARI</i>	755.000,00	851.510,62
Categoria 8a <i>PT CORR.COMP.ENTRATE CORR.</i>	335.000,00	5.573.492,80
Categoria 9a <i>SPESE NON CLASS.IN ALTRE VOCI</i>	90.000,00	90.000,00
TOTALE TITOLO I	<u>4.913.774,37</u>	<u>12.409.666,47</u>
Totali spese correnti	<u>4.913.774,37</u>	<u>12.409.666,47</u>
TITOLO II SPESE IN CONTO CAPITALE		
Categoria 10a <i>ACQ.BENI IN USO DUR.OPERE IMM.</i>	9.057.455,54	8.100.797,05
Categoria 11a <i>ACQUIS.IMMOBILIZZAZIONI TECN.</i>	20.000,00	20.876,73
Categoria 12a <i>PARTECIP.E ACQUISTO VALORI MOB</i>		
Categoria 13a <i>CONCESS.CREDITI E ANTICIPAZ.</i>	77.000,00	300.046,23
Categoria 14a <i>INDENN.ANZ.PERS.CESS.SERVIZIO</i>		
TOTALE TITOLO II	<u>9.154.455,54</u>	<u>8.421.720,01</u>

USCITE	Competenza	Cassa
TITOLO III ESTINZ.MUTUI E ANTICIPAZIONI		
Categoria 15a <i>RIMBORSI DI MUTUI</i>	1.024.120,00	1.024.120,00
Categoria 16a <i>RIMBORSI ANTICIPAZIONI PASS.</i>		
Categoria 17a <i>ESTINZIONE DEBITI DIVERSI</i>	4.838.000,00	9.828.622,00
TOTALE TITOLO III	<u><u>5.862.120,00</u></u>	<u><u>10.852.742,00</u></u>
TITOLO IV PARTITE DI GIRO		
Categoria 18a <i>SPESE NATURA PARTITE DI GIRO</i>	840.800,00	884.907,20
TOTALE TITOLO IV	<u><u>840.800,00</u></u>	<u><u>884.907,20</u></u>
Totale delle spese	<u><u>20.771.149,91</u></u>	<u><u>32.569.035,68</u></u>
Disavanzo di amministrazione		
TOTALI GENERALI	<u>20.771.149,91</u>	<u>32.569.035,68</u>
Risultati differenziati		
Avanzo di competenza previsto		
Avanzo di cassa previsto		468.723,11
TOTALI A PAREGGIO	<u><u>20.771.149,91</u></u>	<u><u>33.037.758,79</u></u>

AZIENDA TERRITORIALE EDILIZIA RESIDENZIALE
DI MATERA

PIANO DELLA PERFORMANCE (triennio)

Ufficio: Amministrativo

Responsabile: Dott. Francesco D'Onofrio

SCHEDA OBIETTIVO STRATEGICO N. 2.1		Linea strategica		Area di Policy	
Peso obiettivo	100%	Valido dal	01.03.2016	Al	31.12.2016
Descrizione dell'obiettivo		RISULTATI ATTESI			
Rimodulazione schemi organizzativi e procedure operative per il contenimento della morosità		Recupero in via amministrativa attraverso diffide e rateizzazioni della morosità relativa agli anni precedenti ed alla corrente annualità			
		TARGET			

Anno	Nr.	Obiettivi operativi	Capitoli connessi all'obiettivo	31 marzo	30 giugno	30 settembre	31 dicembre
2016	1	Invio diffide per recupero crediti nei riguardi degli assegnatari e degli occupanti morosi nei cui confronti non siano già in corso procedure legali per il recupero della morosità, nonché acquirenti rateali. Stipula di accordi di rateizzazione, monitoraggio degli stessi e trasmissione al Settore Legale delle pratiche per le quali non sia stato concluso accordo di rateizzazione e di quelle non rispettate a seguito di sottoscrizione.					

Firma Dirigente



Firma Direttore

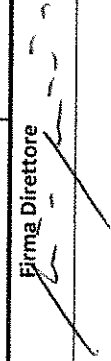

AZIENDA TERRITORIALE EDILIZIA RESIDENZIALE
DI MATERA

PIANO DELLA PERFORMANCE (triennio)

Ufficio: Amministrativo

Responsabile: Dott. Francesco D'Onofrio

SCHEDA OBIETTIVO STRATEGICO N. 2.2		Linea strategica		Area di Policy	
Peso obiettivo 100%	Descrizione dell'obiettivo Informatizzazione della gestione aziendale	Valido dal	01.03.2016	Al	31.12.2016
		RISULTATI ATTESI		TARGET	
		Dematerializzazione dei documenti amministrativi			

Anno	Nr.	Obiettivi operativi	Capitoli connessi all'obiettivo	31 marzo	30 giugno	30 settembre	31 dicembre
2016	1	Informatizzazione procedure di accatastamento e di certificazione energetica. Informatizzazione procedure finanziarie e di bilancio, nonché di acquisto e gestione servizi.					

Firma Dirigente

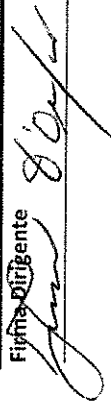

Firma-Direttore



**AZIENDA TERRITORIALE EDILIZIA RESIDENZIALE
DI MATERA**

SCHEDA OBIETTIVO STRATEGICO N. 2.2	Linea strategica	Area di Policy
Responsabile delegato: Dott. Michele Bianco		

Obiettivo operativo nr. 1	Risultato al 31.12.2016
----------------------------------	--------------------------------

Azioni	Indicatori	Target	Persone coinvolte		% *
			Matricola	Nominativo	
Informatizzazione procedure di accatastamento e certificazione energetica Informatizzazione procedure finanziarie e di bilancio, nonché di acquisti e gestione servizi	Procedure informatizzate Procedure informatizzate	Incremento numero accatastamenti e certificazioni energetiche Snellimento tempi di pagamento e di gestione dei servizi e degli acquisti		Dott. Michele Bianco Ing. Nunzio Paolo Venezia	25 18
				Dott.ssa Rossella Paolicelli	16
				Geom. Carmelo Cotrufo	14
				Sig. Giovanni Cucari	9
				Sig.ra Angela Panza	9
				Sig.ra Carmela Papangelo	9

* % di attività della persona nell'azione/indicatore

Note

Firma Dirigente

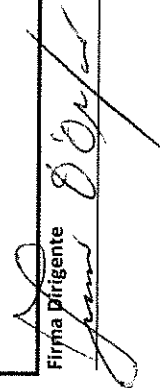

**AZIENDA TERRITORIALE EDILIZIA RESIDENZIALE
DI MATERA**

PIANO DELLA PERFORMANCE (triennio)

Il sottoscritto, dirigente dell'Ufficio, dichiara che gli obiettivi strategici e operativi, predisposti per il Piano della Performance (triennio), sono stati partecipati e condivisi con il personale dell'Ufficio attraverso apposita esposizione preliminare e collettiva.

Ad attestazione di quanto sopra si riportano in calce le firme del personale dell'Ufficio con la precisazione che, per il personale impossibilitato, firmerà il dirigente stesso.

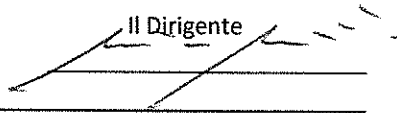
Il Dirigente

Ufficio

TECNICO

P.A.P./P.O. - Cognome e Nome

Firma

LIORRETTI PASQUALE
SIMONE NICOLA

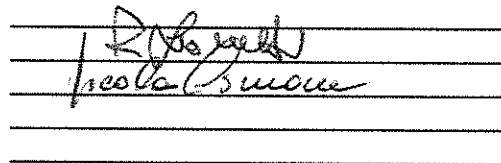

Personale cat. A.B.C.D. - Cognome e Nome

Firma

CARMENTANO SANDRO
DI PAOLA ANTONIO
GAUMANO COSIMO
GIANNOTTO MIRELLA
MARAZIA MINO
TORITTO ANTONINO
G

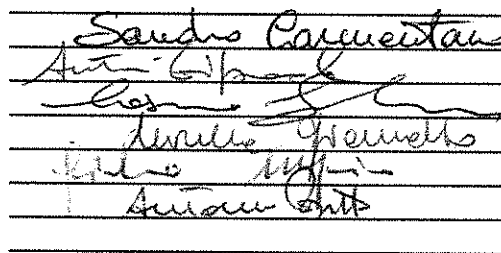

Il sottoscritto ha firmato per gli assenti assumendosi la responsabilità di aver coinvolto pienamente i colleghi dell'Ufficio sugli obiettivi strategici/operativi riportati nel piano della performance (triennio)

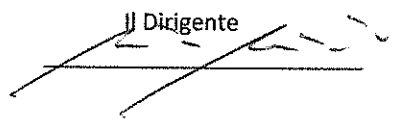
Il Dirigente

**AZIENDA TERRITORIALE EDILIZIA RESIDENZIALE
DI MATERA**

PIANO DELLA PERFORMANCE (triennio)	
Ufficio: Tecnico	
Responsabile: Ing. A. Luciano Adorasio	

SCHEDA OBIETTIVO STRATEGICO N.		3.1	Area di Policy	
Peso obiettivo	<i>Descrizione dell'obiettivo</i>			
100%	Accelerazione interventi costruttivi programmati			
Linea strategica		01.03.2016	AI	31.12.2016
Valido dal		RISULTATI ATTESI		TARGET
		Attuazione interventi nei termini fissati dal contratto di appalto		

Anno	Nr.	Obiettivi operativi	Capitoli connessi all'obiettivo	31 marzo	30 giugno	30 settembre	31 dicembre
2016	1	Completamento dei lavori di costruzione di n. 6 alloggi nel comune di Grottole					
2016	2	Completamento dei lavori di costruzione di n. 32 alloggi nel comune di Matera - Borgo La Martella					
2016	3	Lavori di costruzione di n. 12 alloggi nel comune di Scanzano					

Firma Dirigente

Firma Amministratore Unico

AZIENDA TERRITORIALE EDILIZIA RESIDENZIALE
DI MATERA

SCHEDA OBIETTIVO STRATEGICO N.	3.1	Linea strategica	Area di Policy
Responsabile delegato:	Arch. Nicola Simonelli		

Obiettivo operativo nr.	1	Risultato al	31/12/2016
-------------------------	---	--------------	------------

Azioni	Indicatori	Target	Persone coinvolte		
			Matricola	Nominativo	%*
REALIZZAZIONE LAVORI DI COMPLETAMENTO DI N° 6 ALLOGGI DI ERP SOVVENZIONATI NEL COMUNE DI GROTTOLE MUNICIPALITÀ ISPERICHE SA CANTIERE, DIREZIONE LAVORI, CONTABILITÀ E COLLAUDO DEI LAVORI	TEMPISTICA ESECUZIONE TO LAVORI	ATTUAZIONE INTERVEN TO NEI TEMPI FISSATI DAL CONTRATTO DI APPALTO		LIONETTI PASQUALE SIMONE NICOLA CARMENTANO SANDRO TODDIO ANTONINO	25 40 17,5 17,5

* % di attività della persona nell'azione/indicatore

Note

Firma Dirigente

[Handwritten Signature]

AZIENDA TERRITORIALE EDILIZIA RESIDENZIALE
DI MATERA

SCHEDA OBIETTIVO STRATEGICO N.	3.1	Linea strategica	Area di Policy
Responsabile delegato:	Arch. Nicola Simone		

Obiettivo operativo nr.	2	Risultato al	31/12/2016
-------------------------	---	--------------	------------

Azioni	Indicatori	Target	Persone coinvolte		
			Matricola	Nominativo	% *
REALIZZAZIONE LAVORI DI	TEMPORALITÀ	ATTUAZIONE INTERE		A. LUCIANO ADDISIO	25
COMPLETAMENTO DI N° 32	ESSECUZIONE	MENTO NEL TEMPI		LICHIETTI PASQUALE	40
ALLOGGI IN ERP. IN MATERIA	LAVORI	FISSATI DAL CONTRAT		CARMENTANO SANDRO	35
100% LA MARTELLA ⁴		TO DI APPALTO			
MECANTE: ISPEZIONE DI					
CANTIERE, DIREZIONE LAVORI,					
CONTABILITÀ E COLLEGIO					
LAVORI.					

* % di attività della persona nell'azione/indicatore

Note

Firma Dirigente

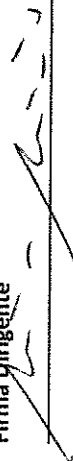

AZIENDA TERRITORIALE EDILIZIA RESIDENZIALE
DI MATERA

SCHEDA OBIETTIVO STRATEGICO N.	3.1	Linea strategica	Area di Policy
Responsabile delegato: <i>Arch. Nicola Simona</i>			

Obiettivo operativo nr.	3	Risultato al	<i>31/12/2016</i>
-------------------------	---	--------------	-------------------

Azioni	Indicatori	Target	Persone coinvolte		
			Matricola	Nominativo	
LAVORI DI COSTRUZIONE IN	TEMPORISTICA	ATTUAZIONE INTER-		LIONETTI PASQUALE	25
N° 12 ALLOGGI IN E.R.P.	ESECUZIONE	VENTO E TEMPA		SIMONE NICOLA	40
SOVVENZIONATA NEL	LAVORI	FISSATI DAL		CARMENTANO SANDRO	17,5
COMUNE DI SCANZANO		CONTRATTO DI		TORRITO ANTONINO	17,5
IRRIDANTE: ISPEZIONE DI		APPALTO			
CANTIERE, DIREZIONE LAVORI					
CONTABILITA' E COLLAUDO					
LAVORI.					

* % di attività della persona nell'azione/indicatore
Note

Firma Dirigente

**AZIENDA TERRITORIALE EDILIZIA RESIDENZIALE
DI MATERA**

PIANO DELLA PERFORMANCE (triennio)	
Ufficio: Tecnico	
Responsabile: Ing. A. Luciano Adorisio	

Area di Policy n.

Anno	Nr.	Obiettivi gestionali	Capitoli connessi all'obiettivo	31 marzo	30 giugno	30 settembre	31 dicembre
2016	1	Interventi urgenti di manutenzione ordinaria degli alloggi in gestione dell'ATER di Matera					
2016	2	Lavori di manutenzione straordinaria finalizzati al risparmio energetico in Matera alla Via Sallustio e alla Via Seneca					

Firma Dirigente

Firma Amministratore Unico

AZIENDA TERRITORIALE EDILIZIA RESIDENZIALE
DI MATERA

Responsabile delegato:	Area di Policy n.
	Ing. Pasquale Lionetti

Obiettivo gestionale nr.	Risultato al
2	31.12.2016

Azioni	Indicatori	Target	Persone coinvolte		
			Matricola	Nominativo	
Ispezioni di cantiere, direzione dei lavori, contabilità e collaudo dei lavori	Tempistica esecuzione dei lavori	Realizzazione dell'intervento nei termini contrattuali		Ing. Pasquale Lionetti	35
				Arch. Nicola Simone	25
				Geom. Cosimo Gaudiano	25
				Sig. Girolamo Marazia	10
				Rag. Mirella Giannotto	5

* % di attività della persona nell'azione/indicatore

Note

Firma Dirigente

AZIENDA TERRITORIALE EDILIZIA RESIDENZIALE
DI MATERA

PIANO DELLA PERFORMANCE (triennio)	
Ufficio: Direzione	
Responsabile: Ing. A. Luciano Adorisio	

SCHEDA OBIETTIVO STRATEGICO N.		1.1	Area di Policy
Peso obiettivo	Descrizione dell'obiettivo Sviluppo di attività formative per il personale dell'Ente		Valido dal 01.03.2016 Al 31.12.2016
50%			TARGET
RISULTATI ATTESI Incremento conoscenze formative del personale dell'Azienda			

Anno	Nr.	Obiettivi operativi	Capitoli connessi all'obiettivo	31 marzo	30 giugno	30 settembre	31 dicembre
2016	1	Individuazione fabbisogni formativi del personale dell'Azienda					
2016	2	Redazione piano formativo per il personale dell'Azienda					

Firma Direttore

Firma Amministratore Unico

**AZIENDA TERRITORIALE EDILIZIA RESIDENZIALE
DI MATERA**

SCHEDA OBIETTIVO STRATEGICO N. 1.1	Linea strategica	Area di Policy
Responsabile delegato:	Dott. Francesco M. Zunino	

Obiettivo operativo nr.	1	Risultato al	31.12.2016
-------------------------	---	--------------	------------

Azioni	Indicatori	Target	Persone coinvolte		
			Matricola	Nominativo	
Individuazione fabbisogno formativo del personale dell'Azienda	analisi fabbisogno formativo del personale	individuazione tematiche da inserire nel piano formativo		Dott. Francesco M. Zunino	40
				Sig. Fausto Tozzi	25
				Sig. Nicola di Marzio	15
				Sig. Luigi Evangelista	15
				Sig. Francesco Di Marsico	5

* % di attività della persona nell'azione/indicatore

Note

Firma Direttore

**AZIENDA TERRITORIALE EDILIZIA RESIDENZIALE
DI MATERA**

PIANO DELLA PERFORMANCE (triennio)	
Ufficio: Direzione	
Responsabile: Ing. A. Luciano Adorisio	

SCHEDE OBIETTIVO STRATEGICO N.		1.2	Linea strategica	Area di Policy	TARGET
Peso obiettivo	50%		Valido dal	AI	
Descrizione dell'obiettivo	Immediata attivazione bandi relativi ad interventi di manutenzione straordinaria		RISULTATI ATTESI		
			Espletamento gare per successiva stipula contratto ed affidamento lavori		

Anno	Nr.	Obiettivi operativi	Capitoli connessi all'obiettivo	31 marzo	30 giugno	30 settembre	31 dicembre
2016	1	Bando di gara per i lavori di costruzione di un fabbricato di n. 4 alloggi nel comune di Cirigliano alla via Fontana					
2016	2	Bando di gara per la realizzazione dei lavori di completamento di n. 32 alloggi nel comune di Matera - Borgo La Martella					

Firma Direttore

Firma Amministratore Unico

AZIENDA TERRITORIALE EDILIZIA RESIDENZIALE
DI MATERA

Responsabile delegato:	Area di Policy n.	Avv. Giuseppe Lo Martire
------------------------	-------------------	--------------------------

Obiettivo gestionale nr.	1	Risultato al	31.12.2016
--------------------------	---	--------------	------------

Azioni	Indicatori	Target	Persone coinvolte		
			Matricola	Nominativo	% *
Decreto di rilascio, individuazione nuova residenza e recupero indennità di occupazione	Numero decreti di rilascio	Recupero immobile e indennità di occupazione		Avv. Giuseppe Lo Martire	50
				Sig. Teresa Perrone	30
				Sig. raffaele Chita	20

* % di attività della persona nell'azione/indicatore

Note

--

Firma Dirigente

